Projet : Photovoltaïque en toiture + ombrières

Zone d'accélération projetée (toiture et ombrières) :
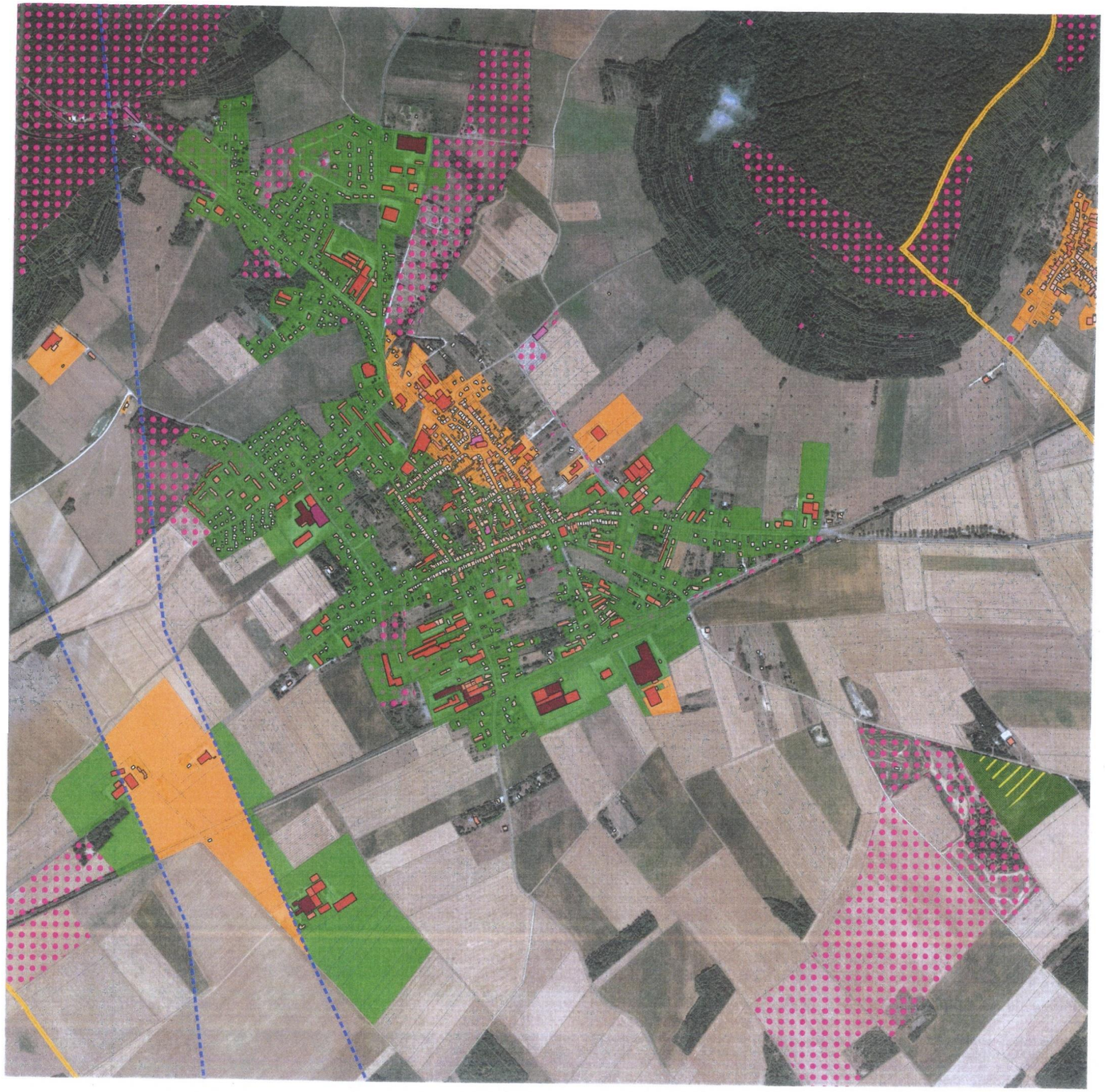
- En vert : sans contraintes
- En orange : avec contraintes (sous réserve des règles relatives au futur PDA -périmètre délimité des abords)